



GENOSSENSCHAFTSVERBAND WESER-EMS

## Von der Idee zur eG



### Genossenschaftsgründung

Ulli Mitterer, LL.M.

Gründungsberater / Unternehmensberater

Abt. Beratung, Qualifikation & Training

OS-Pye, den 23. Oktober 2024

# Aufgaben Genossenschaftsverband

## Agenda

- 1 Aufgaben Genossenschaftsverband
- 2 Von der Idee zur eG – Gründung einer Genossenschaft
- 3 Offene Fragerunde unter den Teilnehmern

Hinweis: Aus Gründen der besseren Lesbarkeit wird im Folgenden auf eine sprachliche Geschlechterdifferenzierung verzichtet, gemeint sind aber immer m/w/d.

# Unsere wesentlichen Aufgaben

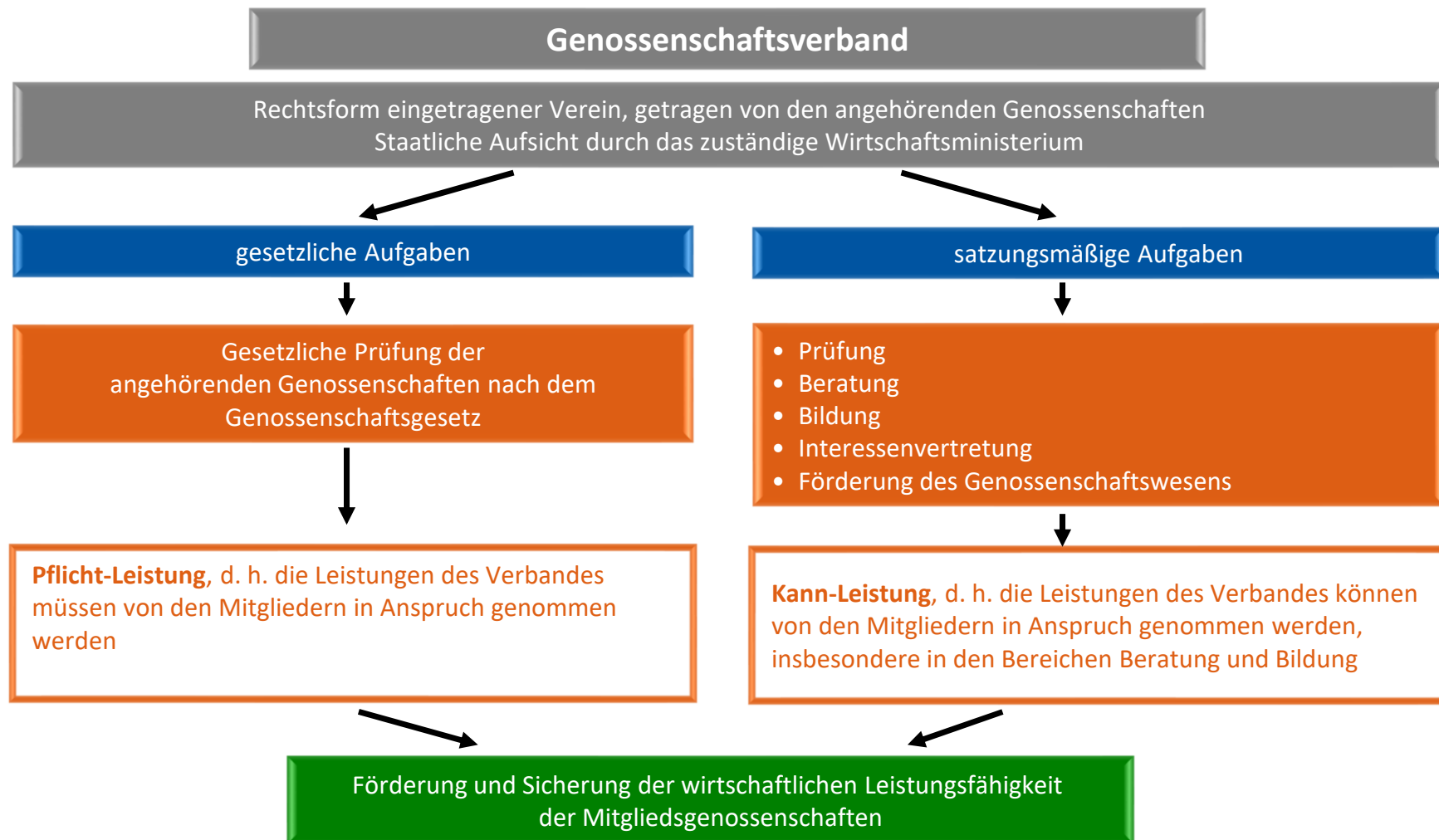

# Allgemeine Entwicklungen im genossenschaftlichen Verbund

## Genossenschaften – eine lebendige Unternehmensform: Gut für Weser-Ems

Genossenschaften prägen seit mehr als 130 Jahren unsere Region Weser-Ems. Genossenschaftliche Strukturen und Unternehmen leisten einen entscheidenden Beitrag zur wirtschaftlichen, wissenschaftlichen, kulturellen und gesellschaftlichen Entwicklung. Unsere **304 Mitgliedsunternehmen** beschäftigen mehr als 18.000 Menschen und zählen rund 610.000 Mitglieder. Geld und Finanzen, Landwirtschaft, Energie, Medizin und viele Bereiche mehr: Genossenschaften – einfach gut für Weser-Ems.

- 53 **Genossenschaftsbanken (-2)\***
- 37 **Warengenossenschaften und -gesellschaften**
- 21 **Viehvermarktungsgenossenschaften und -gesellschaften (-2)\***
- 5 **Molkereigenossenschaften und -gesellschaften**
- 70 **Energiegenossenschaften**
- 17 **Wohnungsbaugenossenschaften (+2)\***
- 26 **Dienstleistungsgenossenschaften (+3)\***
- 4 **Ärztegenossenschaften**
- 2 **Fischereigenossenschaften**
- 2 **Gartenbaugenossenschaften**
- 22 **Sonstige Genossenschaften (-5)\***
- 10 **Andere Ländliche Genossenschaften**
- 10 **Immobilien-gesellschaften**
- 9 **Windparkgesellschaften (-1)\***
- 2 **Pferdezuchtgesellschaften**
- 5 **Sonstige Gesellschaften**
- 9 **Zentralen**



# Unsere Mitgliedsunternehmen

Stand 31.12.2022

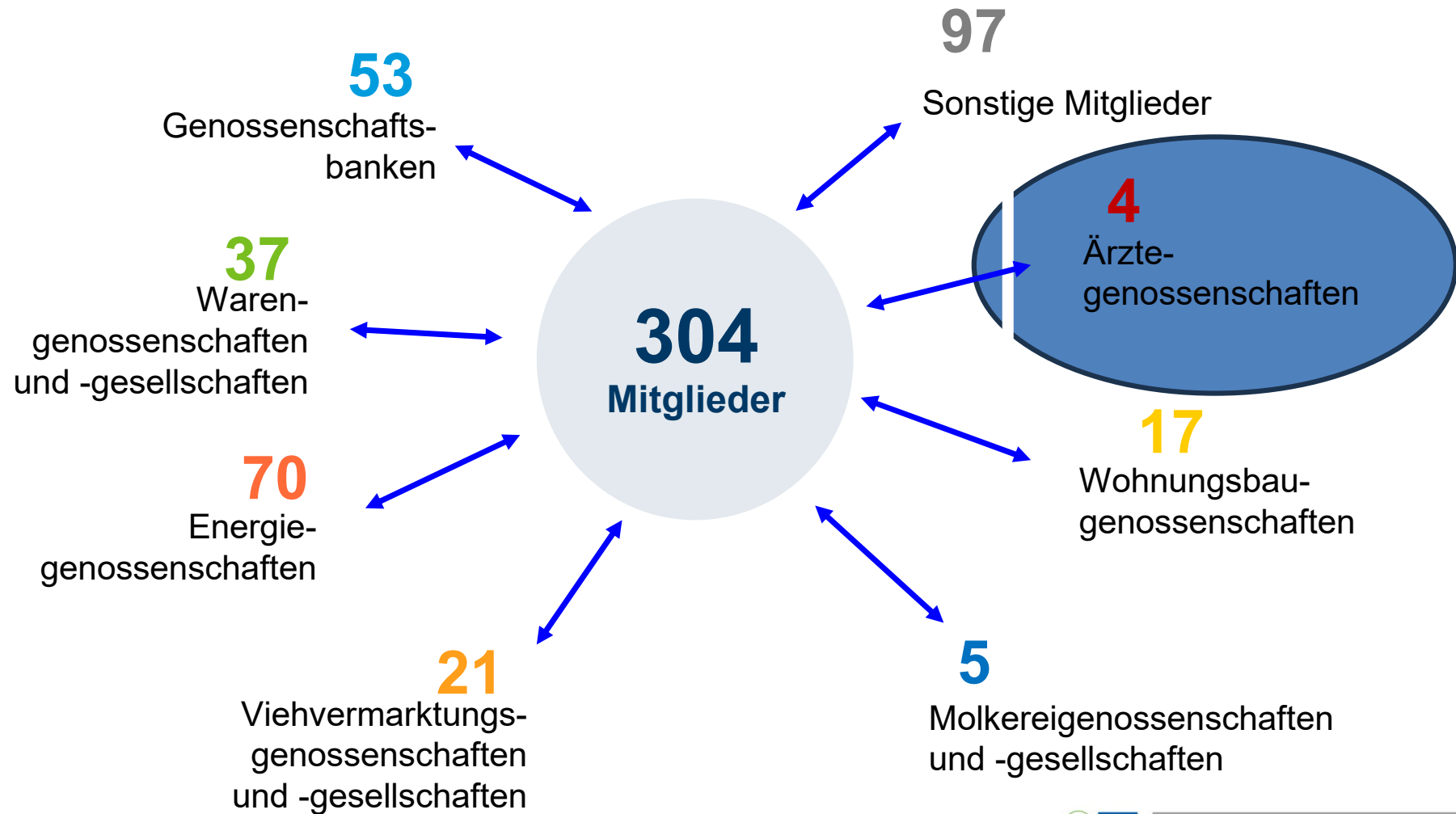

# Warum Genossenschaften?



# Organisation der Genossenschaft

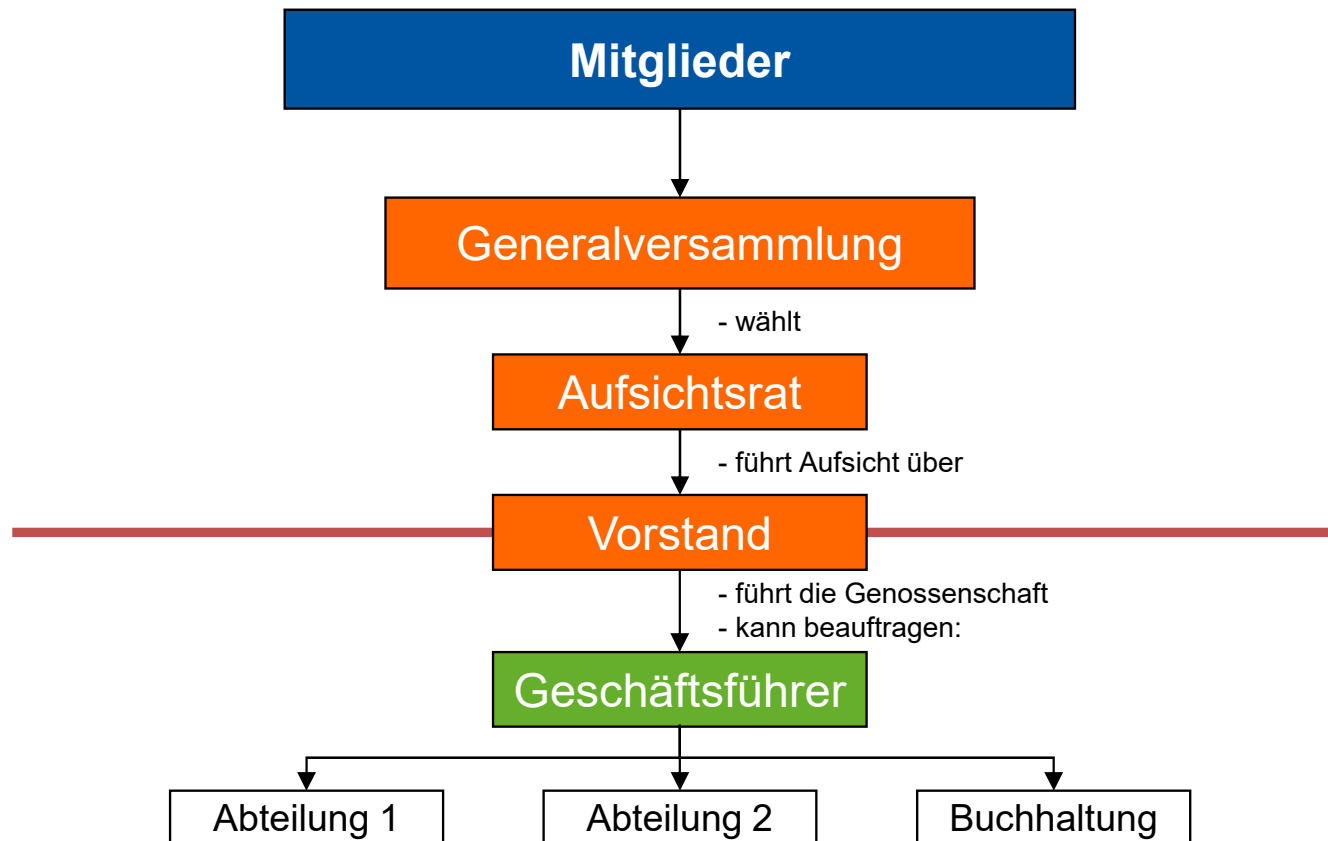

## Eigenschaften einer Genossenschaft

- Alle Mitglieder haben ein vollumfängliches **Informations- und Mitbestimmungsrecht** in der Generalversammlung
- Mitglieder einer eG **haften nur mit ihrer Kapitalbeteiligung**, wenn in der Satzung eine Nachschusspflicht ausgeschlossen wird
- Die eG ist Mitglied in einem **Genossenschaftsverband**, der im Interesse der Mitglieder regelmäßig die wirtschaftlichen Verhältnisse und die Ordnungsmäßigkeit der Geschäftsführung sowie den Jahresabschluss **prüft**
- Die eG ist aufgrund der internen Kontrollen durch ihre Mitglieder und die unabhängige Prüfung durch den Genossenschaftsverband die mit weitem Abstand **insolvenz sicherste Rechtsform** in Deutschland.  
[Quelle: Creditreform, Statistisches Bundesamt]



© Fotolia\_puzzle-pieces-g0b4e6880\_1020.jpg



# Acht Schritte zur erfolgreichen Gründung Ihrer Genossenschaft

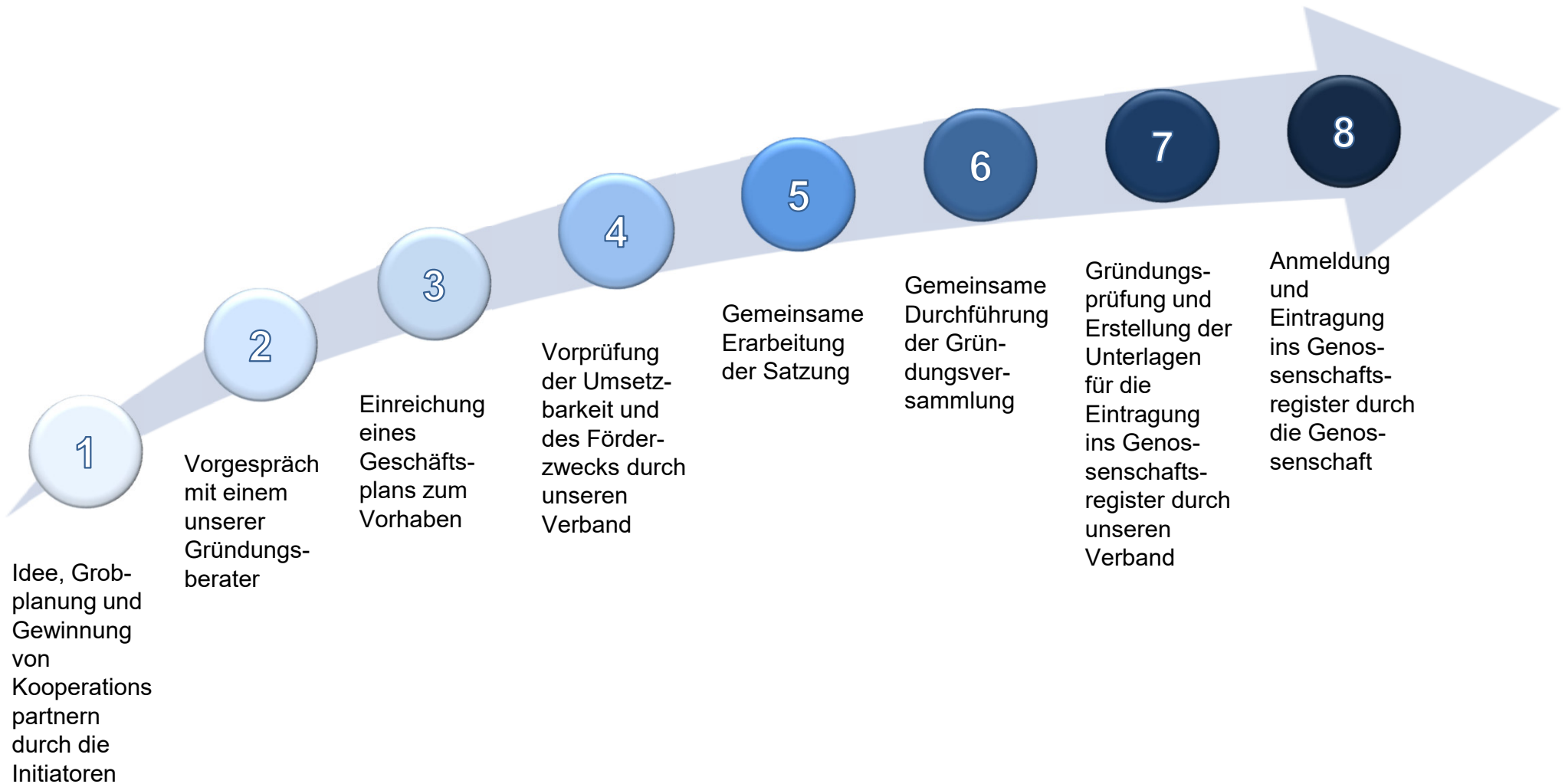

## Kosten der Genossenschaftsgründung

### **Begleitung während der Gründung** (z. B. Erstellung der Satzung)

- Bei üblichem zeitlichem Umfang – kostenfrei

### **Gesetzlich vorgeschriebene Gründungsprüfung durch den GVWE**

- 2.500 Euro inkl. eines Schulungstags für Vorstand und Aufsichtsrat

### **Eintragungskosten ins Genossenschaftsregister**

- Notar ca. 150 Euro
- Registergericht ca. 250 Euro

### **Verbandsbeitrag**

- Mindestbeitrag ca. 250 Euro p. a.; die Höhe richtet sich nach den Umsatzerlösen bzw. nach der Höhe der Bilanzsumme der Mitgliedsgenossenschaften

# Unterstützung durch den Genossenschaftsverband Weser Ems

## Unterstützung nach der Eintragung der Genossenschaft

### Zusätzliche Angebote:

- Steuerberatung
- Buchführung
- Betriebswirtschaftliche Beratung
- Bildung (Nutzung der Genossenschafts-akademie Weser-Ems/ des AKADEMIEHOTEL in Rastede)
- Interessenvertretung



## Genossenschaft? – Ist ein Modell der Zukunft!

- Ein starker und kompetenter Ansprechpartner für die Menschen vor Ort - Projektierer, Bürger, Landbesitzer, Landwirte und Kommunen
- Bürger, Gemeinde, Landbesitzer und Landwirte **profitieren gemeinsam** von allen Assets
- Kompetenzen müssen nicht für jedes Projekt neu gefunden und aufgebaut werden
- Fördermittel teilweise an die Rechtsform der eG gebunden
- Flexibles und unkompliziertes ein- und aussteigen für Beteiligte einer eG möglich
- Beteiligungen unter 51 % sollten vermieden werden

## Kommunale Aufgaben/Interessen im Rahmen der Energiewende

- **Akzeptanz durch Beteiligung**
  - Menschen vor Ort
  - Kommune
- **Geschwindigkeit zur Erreichung der Gemeinschaftsprojekte**
  - Ausschreibungen von Projekten
  - Erfüllung von Landesvorgaben
  - Verhinderung von „Wildwuchs“
- **Steuern / Erträge**
  - Wertschöpfung vor Ort sichern